特點

- 一體式設計(不可更換燈泡)
- 全系列採用純色高亮度LED
- 交流指示燈允許電壓波動±10%
- 連續工作壽命>30000小時
- 頭部防護等級IP40
- 外殼採用阻燃尼龍製作

端子排列圖

照光按鈕開關

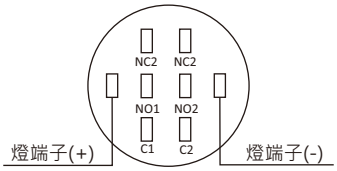

指示燈

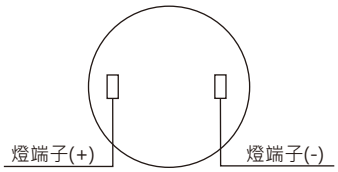

最小安裝間距(mm)

圓型 正方型

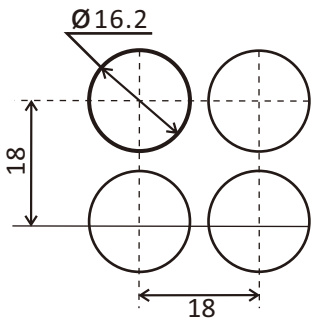

長方型

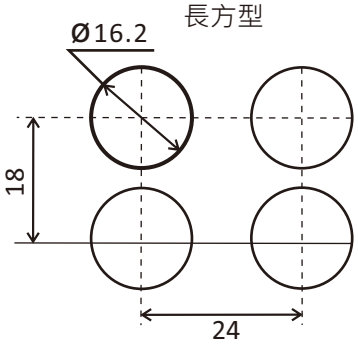

規格

訂購編號：E3. 22 FI 3 B

開關種類		外　型		種　類		燈泡電壓		顏色選擇	
E3	經濟型指示燈	P1	平頭按鈕	MM	復歸型	2A	2A	XR	紅(不透明)
		S2	2段選擇	PA	維持型	1P	1A1B	XG	綠(不透明)
		S3	3段選擇					XY	黃(不透明)
								XK	黑(不透明)

開關種類		外　型		種　類		燈泡電壓		顏色選擇	
E4	專用型指示燈	22	22mm	DI	螺頭型	1	AC/DC 6V	R	紅
		30	30mm	FI	平頭型	2	AC/DC 12V	Y	黃
				HI	高頭型	3	AC/DC 24V	B	藍
				BI	閃爍型	4	AC/DC 110V	G	綠
						5	AC/DC 220V	W	白
								RG	紅綠雙色

規格

外型圖	型號品名	電壓	顏色	尺寸圖
	E4.22F▨⚠ 22/25Ø經濟型指示燈 平頭型	1:AC.DC 6V 2:AC.DC 12V 3:AC.DC 24V 4:AC.DC 110V 5:AC.DC 220V	R:紅 Y:黃 B:藍 G:綠 W:白	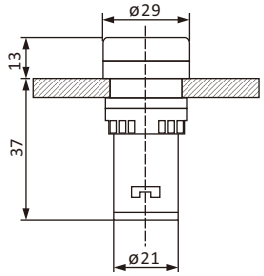
	E4.22H▨⚠ 22/25Ø經濟型指示燈 高頭型	1:AC.DC 6V 2:AC.DC 12V 3:AC.DC 24V 4:AC.DC 110V 5:AC.DC 220V	R:紅 Y:黃 B:藍 G:綠 W:白	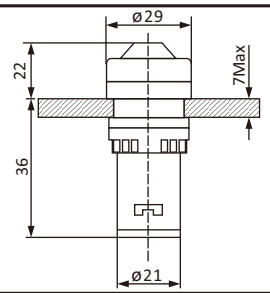
	E4.22D▨⚠ 22/25Ø經濟型指示燈 螺頭型	1:AC.DC 6V 2:AC.DC 12V 3:AC.DC 24V 4:AC.DC 110V 5:AC.DC 220V	R:紅 Y:黃 B:藍 G:綠 W:白	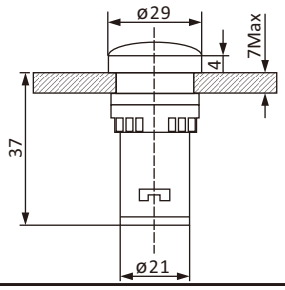
	E4.22B▨⚠ 22/25Ø經濟型指示燈 閃爍型	1:AC.DC 6V 2:AC.DC 12V 3:AC.DC 24V 4:AC.DC 110V 5:AC.DC 220V	R:紅 Y:黃 B:藍 G:綠 W:白	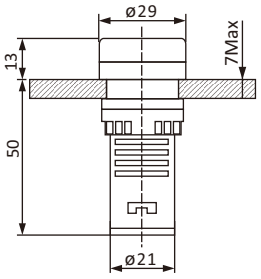
	E4.22F▨⚠ 22/25Ø經濟型雙色燈 平頭型	1:AC.DC 6V 2:AC.DC 12V 3:AC.DC 24V 4:AC.DC 110V 5:AC.DC 220V	RG:紅綠	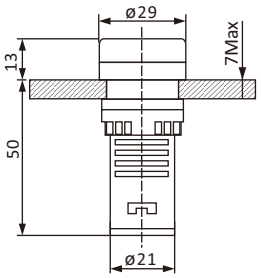
	E4.30F▨⚠ 30Ø經濟型指示燈 平頭型	1:AC.DC 6V 2:AC.DC 12V 3:AC.DC 24V 4:AC.DC 110V 5:AC.DC 220V	R:紅 Y:黃 B:藍 G:綠 W:白	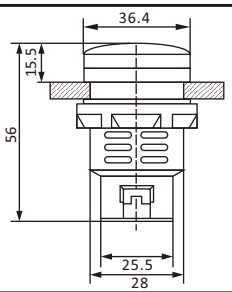

規格

外型圖	型號品名	電壓	顏色	尺寸圖
	E3.S2PA1PXK ⚠ 22Ø經濟型選擇開關 2段維持型	不帶燈開關 無電壓選項	⚠ BK:黑 ●	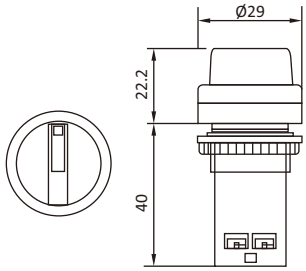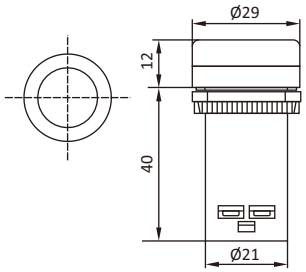
	E3.P1MM1PXG⚠ 22Ø經濟型按鈕開關 復歸型	不帶燈開關 無電壓選項	⚠ R:紅 ● ⚠ Y:黃 ● ⚠ G:綠 ●