## 特点

- 一体式设计(不可更换灯泡)
- 全系列採用纯色高亮度LED
- 交流指示灯允許电压波动±10%
- 连续工作寿命>30000小时
- 头部防护等级IP40
- 外壳採用阻燃尼龙制作

### 端子排列图

照光按钮开关

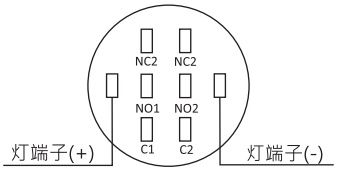


指示灯

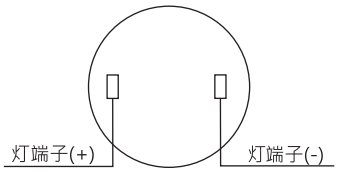


### 最小安装间距(mm)

圆 型 正方型

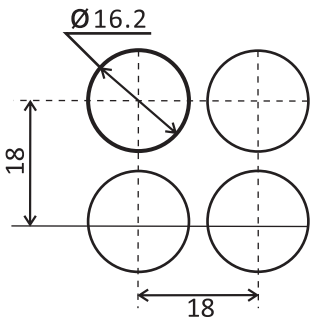


长方型

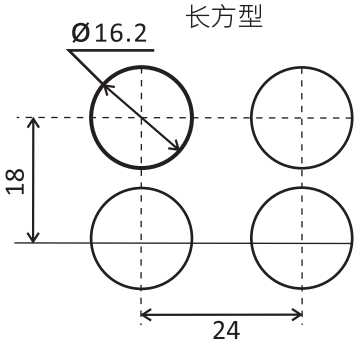


## 规格

订购编号：E3. 22 FI 3 B

| 开关种类 | | 外 型 | | 种 类 | | 灯泡电压 | | 颜色选择 | |
|---|---|---|---|---|---|---|---|---|---|
| E3 | 经济型指示灯 | P1 | 平头按钮 | MM | 复归型 | 2A | 2A | XR | 紅(不透明) |
| | | S2 | 2段选择 | PA | 維持型 | 1P | 1A1B | XG | 绿(不透明) |
| | | S3 | 3段选择 | | | | | XY | 黃(不透明) |
| | | | | | | | | XK | 黑(不透明) |

| 开关种类 | | 外 型 | | 种 类 | | 灯泡电压 | | 颜色选择 | |
|---|---|---|---|---|---|---|---|---|---|
| E4 | 专用型指示灯 | 22 | 22mm | DI | 螺头型 | 1 | AC/DC 6V | R | 紅 |
| | | 30 | 30mm | FI | 平头型 | 2 | AC/DC 12V | Y | 黃 |
| | | | | HI | 高头型 | 3 | AC/DC 24V | B | 蓝 |
| | | | | BI | 闪烁型 | 4 | AC/DC 110V | G | 绿 |
| | | | | | | 5 | AC/DC 220V | W | 白 |
| | | | | | | | | RG | 紅绿双色 |

## 规格

| 外型图 | 型号品名 | 电　压 | 颜 色 | 尺寸图 |
|---|---|---|---|---|
| | E4.22F▨⚠<br>22/25Ø经济型指示灯<br>平头型 | ▨ 1:AC.DC 6V<br>▨ 2:AC.DC 12V<br>▨ 3:AC.DC 24V<br>▨ 4:AC.DC 110V<br>▨ 5:AC.DC 220V | ⚠ R:紅 ●<br>⚠ Y:黃 ●<br>⚠ B:藍 ●<br>⚠ G:綠 ●<br>⚠ W:白 ○ | 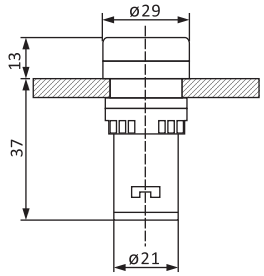 |
| | E4.22H▨⚠<br>22/25Ø经济型指示灯<br>高头型 | ▨ 1:AC.DC 6V<br>▨ 2:AC.DC 12V<br>▨ 3:AC.DC 24V<br>▨ 4:AC.DC 110V<br>▨ 5:AC.DC 220V | ⚠ R:紅 ●<br>⚠ Y:黃 ●<br>⚠ B:藍 ●<br>⚠ G:綠 ●<br>⚠ W:白 ○ | 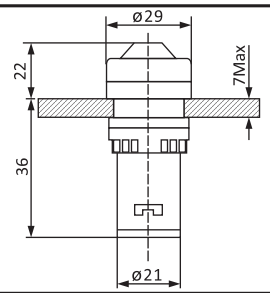 |
| | E4.22D▨⚠<br>22/25Ø经济型指示灯<br>螺头型 | ▨ 1:AC.DC 6V<br>▨ 2:AC.DC 12V<br>▨ 3:AC.DC 24V<br>▨ 4:AC.DC 110V<br>▨ 5:AC.DC 220V | ⚠ R:紅 ●<br>⚠ Y:黃 ●<br>⚠ B:藍 ●<br>⚠ G:綠 ●<br>⚠ W:白 ○ | 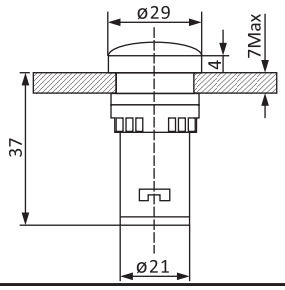 |
| | E4.22B▨⚠<br>22/25Ø经济型指示灯<br>闪烁型 | ▨ 1:AC.DC 6V<br>▨ 2:AC.DC 12V<br>▨ 3:AC.DC 24V<br>▨ 4:AC.DC 110V<br>▨ 5:AC.DC 220V | ⚠ R:紅 ●<br>⚠ Y:黃 ●<br>⚠ B:藍 ●<br>⚠ G:綠 ●<br>⚠ W:白 ○ | 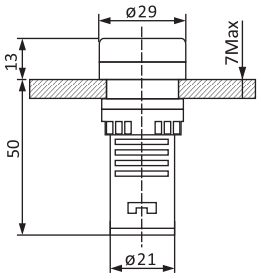 |
| | E4.22F▨⚠<br>22/25Ø经济型双色灯<br>平头型 | ▨ 1:AC.DC 6V<br>▨ 2:AC.DC 12V<br>▨ 3:AC.DC 24V<br>▨ 4:AC.DC 110V<br>▨ 5:AC.DC 220V | ⚠ RG:紅綠 ●● | 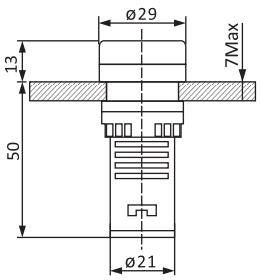 |
| | E4.30F▨⚠<br>30Ø经济型指示灯<br>平头型 | ▨ 1:AC.DC 6V<br>▨ 2:AC.DC 12V<br>▨ 3:AC.DC 24V<br>▨ 4:AC.DC 110V<br>▨ 5:AC.DC 220V | ⚠ R:紅 ●<br>⚠ Y:黃 ●<br>⚠ B:藍 ●<br>⚠ G:綠 ●<br>⚠ W:白 ○ | 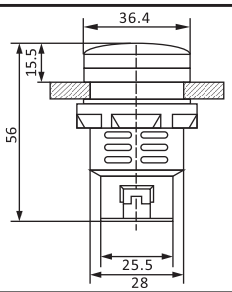 |

## 规格

| 外型图 | 型号品名 | 电　压 | 颜 色 | 尺寸图 |
|---|---|---|---|---|
| | E3.S2PA1PXK ⚠<br>22Ø经济型选择开关<br>2段維持型 | 不帶灯开关<br>无电压选项 | ⚠ BK:黑 ● | 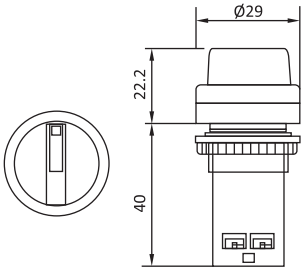 |
| | E3.P1MM1PXG⚠<br>22Ø 经济型按钮开关<br>复归型 | 不帶灯开关<br>无电压选项 | ⚠ R:紅 ●<br>⚠ Y:黃 ●<br>⚠ G:綠 ● | 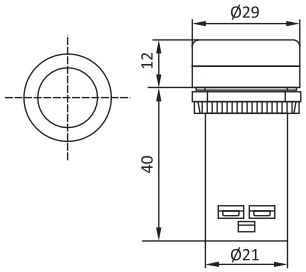 |